FICHA TÉCNICA



Leidy Johanna Aponte Andrade
ECOSISTEMA INMOBILIARIO HOMLITY
3144689504
Leidy.cymsas@gmail.com
WhatsApp

APARTAESTUDIO CONJ. DC 26 / 911

https://cymsas.com/inmueble/apartaestudio-conj-dc-26-911-10314905/

FINANZAS Y ADMINISTRACIÓN

VALOR DE VENTA	CANON DE ARRIENDO	ADMINISTRACIÓN
Sin dato	**$ 1.800.000**	**Sin dato**

DIMENSIONES Y AMBIENTES

ÁREA TOTAL	ÁREA LOTE	ÁREA PRIVADA
29 m²	**29 m²**	**29 m²**

ÁREA CONSTRUIDA	HABITACIONES	BAÑOS
29 m²	**1**	**1**

GARAJES	ESTADO FÍSICO	EDAD DEL INMUEBLE
0	**used**	**2025**

DETALLES CLAVE

CÓDIGO	GESTIÓN	TIPO
10314905	**Arriendo**	**Apartaestudios**
CATEGORÍA	ETIQUETA	PAÍS
Sin dato	**Sin dato**	**Colombia**
DEPARTAMENTO/PROVINCIA	CIUDAD	BARRIO
Bogota D.C	**Bogotá**	**Modelia**
LUGARES CERCANOS	PUBLICADO	ACTUALIZADO
Sin dato	**2026-11-12**	**2026-11-20**

DESCRIPCIÓN DEL INMUEBLE

FICHA TÉCNICA



Leidy Johanna Aponte Andrade
ECOSISTEMA INMOBILIARIO HOMLITY
3144689504
Leidy.cymsas@gmail.com
WhatsApp

Apartaestudio en arriendo ubicado en la ciudad de Bogotá D.C., en zona privilegiada, Conjunto residencial DC 26, cerca de la Av. Ciudad de Cali y la Av. El Dorado (Calle 26). Los puntos de interés cercanos incluyen el Aeropuerto El Dorado, Home Center, el Portal El Dorado de Transmilenio, el Centro Empresarial Connecta, y centros comerciales como Dorado Plaza y Nuestro Bogotá.

Moderno apartaestudio tipo loft, con área de 29m2, en noveno piso cuenta con espacios abiertos, excelente iluminación natural y acabados contemporáneos. Cuenta con puerta blindada de seguridad y antirruido, chapa inteligente para ingreso mediante clave, cocina integral con estufa de inducción de cuatro puestos, campana extractora, amplios gabinetes y mesón; además, dispone de mobiliario empotrado con espacios de almacenamiento, zona para televisión y escritorio o estudio. Tiene baño privado con división en vidrio, mueble de lavamanos y ducha tipo lluvia, espejo LED de cuerpo completo y una amplia ventana antirruido con vista exterior hacia el sector de Homecenter, sobre la Calle 26. Una opción cómoda, funcional y segura, ideal para disfrutar de un ambiente moderno y bien distribuido.

Conjunto: Próximamente entrega de áreas comunes, parqueadero comunal y zonas sociales como BBQ, gimnasio, área de comidas, sala de juntas, zona de juegos, salones play S5, cuartos de lavandería, bicicletero, terrazas y más.

CANON DE ARRENDAMIENTO $1.800.000 Administración incluida.

MAYORES INFORMES 314 468 9504 - 601 308 5732

CARACTERÍSTICAS

- Ascensor
- Conjunto cerrado
- Gimnasio
- Portería
- Salón comunal
- Shut Basura
- Sobre Vía principal
- Supermercados Cercanos
- Terraza
- Transporte público
- Transporte Publico Cercano
- Zona BBQ

CATÁLOGO MULTIMEDIA

FICHA TÉCNICA



Leidy Johanna Aponte Andrade
ECOSISTEMA INMOBILIARIO HOMLITY
3144689504
Leidy.cymsas@gmail.com
WhatsApp


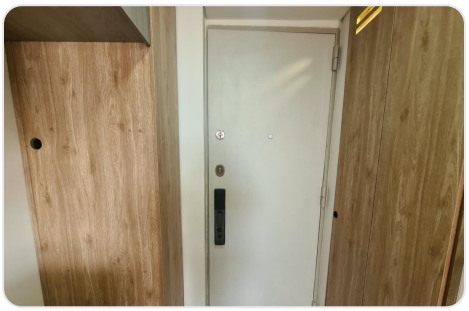




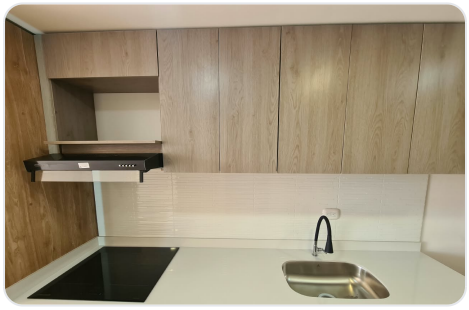



VIDEOS

- https://youtu.be/NTd6au7iAGw

¿CÓMO SEGUIMOS?

¿TIENE ALGUNA DUDA?

Contacta al asesor

¿QUIERE CONOCER LA VIVIENDA?

Agendar visita

¿QUIERE HACER UNA OFERTA?

Haz tu oferta aquí

Ficha técnica generada el 2026-11-27 01:55

Propiedad sujeta a disponibilidad. Precio sujeto a cambios sin previo aviso. El envío de esta ficha no compromete a las partes a la suscripción de ningún documento legal. La información y medidas son aproximadas y deberán ratificarse con la documentación pertinente.