FICHA TÉCNICA



Luis Ernesto Cardenas Aponte
ECOSISTEMA INMOBILIARIO HOMLITY
3203310650
cmasesoressas@hotmail.com
WhatsApp

APARTAMENTO BOSA PALESTINA – PISO 3

https://cymsas.com/inmueble/apartamento-bosa-palestina-piso-3-9881624/

FINANZAS Y ADMINISTRACIÓN

VALOR DE VENTA	CANON DE ARRIENDO	ADMINISTRACIÓN
Sin dato	**$ 950.000**	**Sin dato**

DIMENSIONES Y AMBIENTES

ÁREA TOTAL	ÁREA LOTE	ÁREA PRIVADA
40 m²	**40 m²**	**40 m²**

ÁREA CONSTRUIDA	HABITACIONES	BAÑOS
40 m²	**2**	**1**

GARAJES	ESTADO FÍSICO	EDAD DEL INMUEBLE
0	**Usado**	**2025**

DETALLES CLAVE

CÓDIGO	GESTIÓN	TIPO
9881624	**Arriendo**	**Apartamentos**
CATEGORÍA	ETIQUETA	PAÍS
Sin dato	**Sin dato**	**Colombia**
DEPARTAMENTO/PROVINCIA	CIUDAD	BARRIO
Bogota D.C	**Bogotá**	**Bosa Central**
LUGARES CERCANOS	PUBLICADO	ACTUALIZADO
Sin dato	**2026-10-16**	**2026-10-16**

DESCRIPCIÓN DEL INMUEBLE

FICHA TÉCNICA



Luis Ernesto Cardenas Aponte
ECOSISTEMA INMOBILIARIO HOMLITY
3203310650
cmasesoressas@hotmail.com
WhatsApp

Lindo apartamento ubicado en la ciudad de Bogotá D.C., localidad Bosa sector Palestina, cerca de av Ciudad de Cali, frente al colegio Porfirio barba Jacob, cerca de futura estación de transmilenio TV 83, en tercer piso, compuesto por dos amplias habitaciones, sala, cocina, un baño, cuenta con espacio de zona de lavandería en terraza compartida.

CANON DE ARRENDAMIENTO $950.000 Fuera de servicios (Servicios compartidos).

No se permiten mascotas, no cuenta con ducha eléctrica.

MAYORES INFORMES 314 5264855

CATÁLOGO MULTIMEDIA






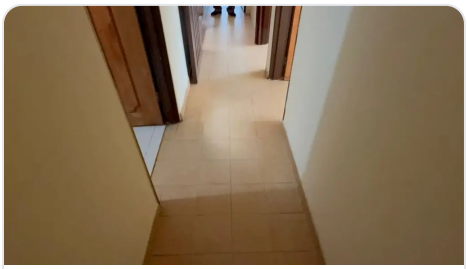
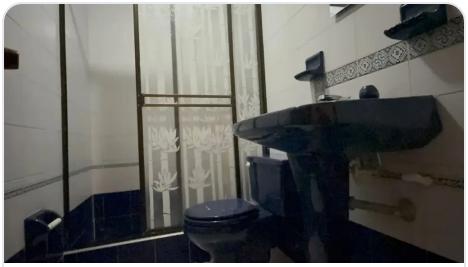



VIDEOS

- https://www.youtube.com/watch?v=NmPl00UZlzo

FICHA TÉCNICA



Luis Ernesto Cardenas Aponte

ECOSISTEMA INMOBILIARIO HOMLITY

3203310650

cmasesoressas@hotmail.com

WhatsApp

¿CÓMO SEGUIMOS?

¿TIENE ALGUNA DUDA?

Contacta al asesor

¿QUIERE CONOCER LA VIVIENDA?

Agendar visita

¿QUIERE HACER UNA OFERTA?

Haz tu oferta aquí

Ficha técnica generada el 2026-11-28 03:09

Propiedad sujeta a disponibilidad. Precio sujeto a cambios sin previo aviso. El envío de esta ficha no compromete a las partes a la suscripción de ningún documento legal. La información y medidas son aproximadas y deberán ratificarse con la documentación pertinente.