FICHA TÉCNICA



Luis Ernesto Cardenas Aponte
ECOSISTEMA INMOBILIARIO HOMLITY
3203310650
cmasesoressas@hotmail.com
WhatsApp

APARTAMENTO CONJUNTO OLIVOS ET II COFRADIA – FONTIBÓN

https://cymsas.com/inmueble/apartamento-cofradia-fontibon-arap1450086/

FINANZAS Y ADMINISTRACIÓN

VALOR DE VENTA	CANON DE ARRIENDO	ADMINISTRACIÓN
Sin dato	**$ 1.480.000**	**Sin dato**

DIMENSIONES Y AMBIENTES

ÁREA TOTAL	ÁREA LOTE	ÁREA PRIVADA
4810 m²	**4810 m²**	**4810 m²**
ÁREA CONSTRUIDA	HABITACIONES	BAÑOS
4810 m²	**3**	**1**
GARAJES	ESTADO FÍSICO	EDAD DEL INMUEBLE
0	**used**	**0**

DETALLES CLAVE

CÓDIGO	GESTIÓN	TIPO
ARAP1450086	**Arriendo**	**Apartamentos**
CATEGORÍA	ETIQUETA	PAÍS
Residencial	**Sin dato**	**Colombia**
DEPARTAMENTO/PROVINCIA	CIUDAD	BARRIO
Bogota D.C	**Bogotá**	**Fontibón**
LUGARES CERCANOS	PUBLICADO	ACTUALIZADO
Sin dato	**2026-11-19**	**2026-11-20**

DESCRIPCIÓN DEL INMUEBLE

FICHA TÉCNICA



Luis Ernesto Cardenas Aponte
ECOSISTEMA INMOBILIARIO HOMLITY
3203310650
cmasesoressas@hotmail.com
WhatsApp

Apartamento ubicado en la ciudad de Bogotá D.C., localidad de Fontibón, conjunto Olivos etapa II, A una cuadra de la AV. La Esperanza, a cuadra y media de la Cra. 100 e iglesia San José de Fontibón.
En tercer piso compuesto por tres alcobas (Dos de estas con closets), sala comedor, cocina integral con estufa (Uso con cilindro) al lado espacio de lavandería con lavadero, y cuenta con baño con división.

CANON DE ARRENDAMIENTO $1.480.000 Administración incluida.
MAYORES INFORMES 314 468 9504 - 601 308 5732

CARACTERÍSTICAS

- Cocina Cerrada
- Colegios
- Estufa
- Iglesias
- Sala Comedor
- Servicios Independientes
- Supermercados
- Supermercados Cercanos
- Transporte público
- Vía secundaria
- Zona residencial

CATÁLOGO MULTIMEDIA









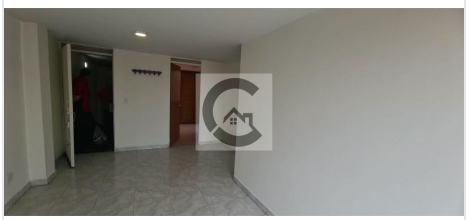



FICHA TÉCNICA



Luis Ernesto Cardenas Aponte

ECOSISTEMA INMOBILIARIO HOMLITY

3203310650

cmasesoressas@hotmail.com

WhatsApp







VIDEOS

- https://youtu.be/rMNKWFor1X0

¿CÓMO SEGUIMOS?

¿TIENE ALGUNA DUDA?

Contacta al asesor

¿QUIERE CONOCER LA VIVIENDA?

Agendar visita

¿QUIERE HACER UNA OFERTA?

Haz tu oferta aquí

Ficha técnica generada el 2026-11-29 04:12

Propiedad sujeta a disponibilidad. Precio sujeto a cambios sin previo aviso. El envío de esta ficha no compromete a las partes a la suscripción de ningún documento legal. La información y medidas son aproximadas y deberán ratificarse con la documentación pertinente.