FICHA TÉCNICA



Luis Ernesto Cardenas Aponte
ECOSISTEMA INMOBILIARIO HOMLITY
3203310650
cmasesoressas@hotmail.com
WhatsApp

OFICINAS EN ARRIENDO FONTIBON AEROPUERTO 265 M2

https://cymsas.com/inmueble/oficinas-en-arriendo-fontibon-aeropuerto-265-m2-6564315/

FINANZAS Y ADMINISTRACIÓN

VALOR DE VENTA	CANON DE ARRIENDO	ADMINISTRACIÓN
Sin dato	**$ 5.000.000**	**Sin dato**

DIMENSIONES Y AMBIENTES

ÁREA TOTAL	ÁREA LOTE	ÁREA PRIVADA
265 m²	**265 m²**	**265 m²**
ÁREA CONSTRUIDA	HABITACIONES	BAÑOS
265 m²	**1**	**2**
GARAJES	ESTADO FÍSICO	EDAD DEL INMUEBLE
0	**Nuevo**	**2022**

DETALLES CLAVE

CÓDIGO	GESTIÓN	TIPO
6564315	**Arriendo**	**Oficinas**
CATEGORÍA	ETIQUETA	PAÍS
Sin dato	**Sin dato**	**Colombia**
DEPARTAMENTO/PROVINCIA	CIUDAD	BARRIO
Bogota D.C	**Bogotá**	**Aeropuerto Eldorado**
LUGARES CERCANOS	PUBLICADO	ACTUALIZADO
Sin dato	**2026-10-16**	**2026-10-16**

DESCRIPCIÓN DEL INMUEBLE

FICHA TÉCNICA



Luis Ernesto Cardenas Aponte
ECOSISTEMA INMOBILIARIO HOMLITY
3203310650
cmasesoressas@hotmail.com
WhatsApp

En arriendo amplias oficinas para estrenar, ubicada al occidente de Bogotá D.C, muy cerca de Aeropuerto el dorado, a una cuadra de av. cra 100 y cerca a av. calle 26, en tercer piso con ascensor, vista panorámica con área de 265m2, compuesta de un espacio abierto y dos baños, pisos en ceramica, en general excelentes acabados.

Valor canon de arrendamiento $ 5.000.000 + IVA, valor fuera de servicios (Energía independiente, acueducto compartido con medidor interno).

MAYORES INFORMES 311 578 3335 - 601 308 5732

CATÁLOGO MULTIMEDIA




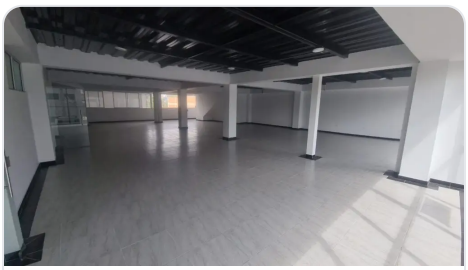
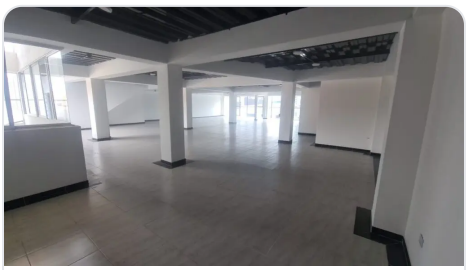
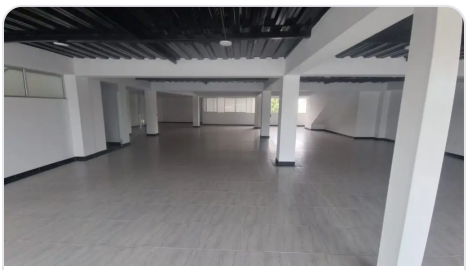




¿CÓMO SEGUIMOS?

¿TIENE ALGUNA DUDA?
Contacta al asesor

¿QUIERE CONOCER LA VIVIENDA?
Agendar visita

¿QUIERE HACER UNA OFERTA?
Haz tu oferta aquí

FICHA TÉCNICA



Luis Ernesto Cardenas Aponte

ECOSISTEMA INMOBILIARIO HOMLITY

3203310650

cmasesoressas@hotmail.com

WhatsApp

Ficha técnica generada el 2026-11-27 23:03

Propiedad sujeta a disponibilidad. Precio sujeto a cambios sin previo aviso. El envío de esta ficha no compromete a las partes a la suscripción de ningún documento legal. La información y medidas son aproximadas y deberán ratificarse con la documentación pertinente.